cz

VOGIO

TOGO K3 PLUS

Přenosný elektrický kávovar

NÁVOD K POUŽITÍ



cz

Návod je k dispozici i v dalších jazycích na vogio.pl.

Více informací

https://vogio.pl/

Upozornění: Hlavní tělo přístroje neumývejte pod tekoucí vodou.

Před prvním použitím si přečtěte návod k použití a uschovejte jej pro budoucí potřebu.

RoHS CE

MADE IN CHINA

Popis přístroje

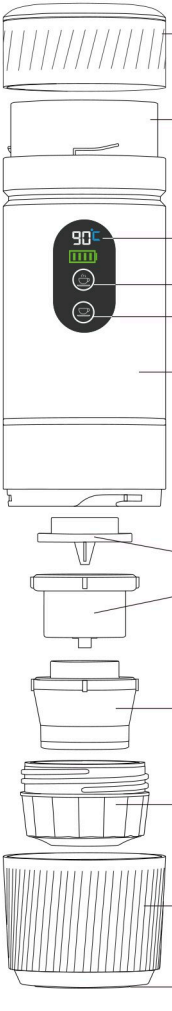

Vyjímatelný akumulátor

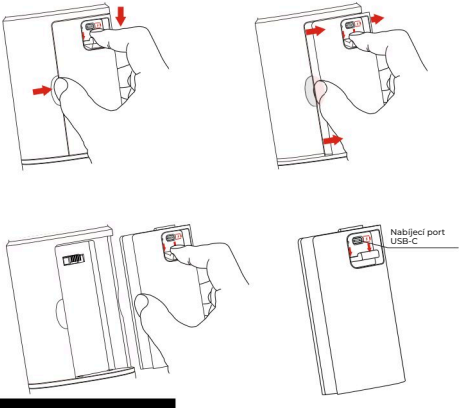

Parametry

Model: VOGIO TOGO K3 PLUS	Rozměry: 76 × 76 × 253 mm
Objem hrnku: 150 ml	Nabíjení: 5 V / 2 A
Provozní napětí: 12 V	Výkon: 72 W
Doba ohřevu: 4–5 min	Akumulátor: 3 × 18650 / 2500 mAh
Doba extrakce: 70 s	Teplota vody: 90 °C
Ochrana proti chodu bez vody: 155 °C	
Materiál: ABS + nerezová ocel 304 + PC	

Nabíjení

1. Stiskem libovolného tlačítka zkontrolujte stav akumulátoru. Je-li přístroj vybitý, nabijte jej přiloženým kabelem USB-C. Síťová nabíječka není součástí balení. Během nabíjení svítí červená kontrolka, po úplném nabití zelená.

2. Během nabíjení přístroj nefunguje. Používat jej lze až po úplném nabití.

3. Akumulátor lze vyjmout a nabíjet samostatně přiloženým kabelem USB-C.

Bezpečnostní pokyny

1. Během ohřevu se nedotýkejte horní části víčka. Uchovávejte přístroj mimo dosah dětí.

2. Nezapínejte ohřev, je-li nádržka prázdná. Před použitím ji naplňte vodou. Dosáhne-li teplota přístroje 155 °C, automaticky se aktivuje ochrana proti chodu nasucho – dioda bude 5 sekund blikat a přístroj vydá zvukový signál.

3. Po použití přístroj vyčistěte a osušte.

LED signalizace	Stav
Červená dioda bliká 5 s.	Překročena doba ohřevu.
Horní oranžové tlačítko svítí.	Ohřev, poté příprava kávy.
Dolní bílé tlačítko svítí.	Příprava.

Příprava kávy

K přípravě můžete použít studenou nebo horkou vodu.

Studená voda

1. Sejměte víčko, nalijte do nádržky studenou vodu a víčko zavřete.
2. Stiskněte a podržte horní tlačítko. Voda se bude ohřívat asi 4–5 minut, poté začne 70sekundová příprava kávy. Během přípravy LED displej odpočítává čas od 70 do 0 sekund.

Tipy:
1) Stiskem libovolného tlačítka zkontrolujte stav nabití. Zobrazuje-li se jen jeden červený segment, před použitím přístroj zcela nabijte.
2) Během ohřevu displej ukazuje teplotu v °C. Pro přepnutí jednotky na °F stiskněte současně obě tlačítka.

Horká voda

1. Sejměte víčko, nalijte do nádržky horkou vodu a víčko zavřete.
2. Stiskněte a podržte dolní tlačítko pro spuštění 70sekundové přípravy kávy. LED displej odpočítává čas od 70 do 0 sekund.

Tip:
Stiskem libovolného tlačítka zkontrolujte stav nabití. Svítí-li jen jeden červený segment, před použitím přístroj zcela nabijte.

Sestavení



Velká kapsle



Malá kapsle



Mletá káva



Řešení problémů

Problém	Příčina	Řešení
Červená dioda svítí 8 s.	Vybitý akumulátor.	Nabíjejte přístroj 3–5 hodin do úplného nabití.
Voda ani káva nevytéká.	Vzduch v čerpadle blokuje průtok vody.	Odšroubujte víčko, podržte tlačítko a několikrát poklepejte dlaní na spodní část přístroje, dokud voda nezačne vytékat.
Červená dioda rychle bliká a přístroj vydává signál po dobu 5 sekund.	Aktivovala se ochrana proti přehřátí.	Sejměte víčko a počkejte 5 minut. Poté znovu spusťte ohřev podržením horního tlačítka.
Z přístroje vytéká jen voda.	Kapsle nebyla správně pro-píchnuta.	Pevně dotáhněte adaptér kapsle až na doraz.
V kávě je kávová sedlina.	Káva se dostala na okraj adaptéru.	Odstraňte kávu z okraje adaptéru a důkladně ji upěchujte odměrkou.