DE

VOGIO

TOGO K3 PLUS

Tragbare elektrische Kaffeemaschine

BEDIENUNGSANLEITUNG



DE

Diese Anleitung gibt es auch in weiteren Sprachen auf vogio.pl.

Mehr erfahren

https://vogio.pl/

Achtung: Gehäuse nicht unter fließendem Wasser spülen.

Lesen Sie vor dem ersten Gebrauch die Anleitung und bewahren Sie sie auf.

RoHS CE

MADE IN CHINA

Geräteaufbau

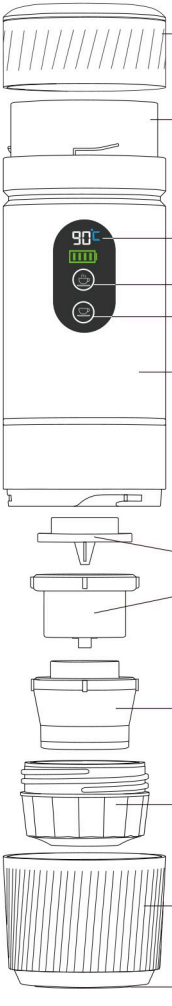

Herausnehmbarer Akku

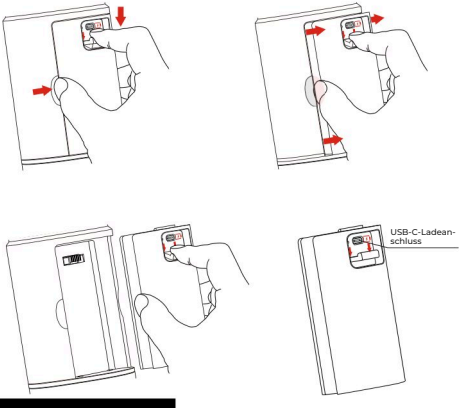

Parameter

Model: VOGIO TOGO K3 PLUS	Maße: 76 × 76 × 253 mm
Becherinhalt: 150 ml	Laden: 5 V / 2 A
Betriebsspannung: 12 V	Leistung: 72 W
Aufheizzeit: 4–5 min	Akku: 3 × 18650 / 2500 mAh
Extraktionszeit: 70 s	Wassertemperatur: 90 °C
Trockenlaufschutz: 155 °C	
Material: ABS + Edelstahl 304 + PC	

Laden

1. Drücken Sie eine beliebige Taste, um den Akkustand zu prüfen. Ist der Akku leer, laden Sie das Gerät mit dem beiliegenden USB-C-Kabel. Ein Netzteil ist nicht enthalten. Beim Laden leuchtet die Anzeige rot, bei voller Ladung grün.

2. Während des Ladens funktioniert das Gerät nicht. Nutzen Sie es erst nach vollständiger Ladung.

3. Der Akku kann entnommen und separat mit dem beiliegenden USB-C-Kabel geladen werden.

Sicherheitshinweise

1. Berühren Sie beim Erhitzen nicht die Oberseite des Deckels. Halten Sie Kinder vom Gerät fern.

2. Heizfunktion nicht bei leerem Tank starten. Füllen Sie vor Gebrauch Wasser ein. Erreicht das Gerät 155 °C, greift automatisch der Trockenlaufschutz – die LED blinkt 5 Sekunden lang und ein Signalton ertönt.

3. Gerät nach Gebrauch reinigen und trocknen.

LED-Anzeigen	Status
Rote LED blinkt 5 s lang.	Aufheizzeit überschritten.
Obere orange Taste leuchtet.	Erhitzen, dann Brühen.
Untere weiße Taste leuchtet.	Brühen.

Kaffee brühen

Sie können kaltes oder heißes Wasser verwenden.

Kaltes Wasser

1. Deckel abnehmen, kaltes Wasser in den Tank füllen und Deckel schließen.
2. Obere Taste gedrückt halten. Das Wasser wird ca. 4–5 Minuten erhitzt, dann beginnt das 70 Sekunden lange Brühen. Dabei zählt die LED-Anzeige von 70 bis 0 Sekunden herunter.

Hinweise:
1) Drücken Sie eine beliebige Taste, um den Akkustand zu prüfen. Wird nur ein rotes Segment angezeigt, laden Sie das Gerät vor Gebrauch voll auf.
2) Beim Erhitzen zeigt das Display die Temperatur in °C. Zum Umschalten auf °F beide Tasten gleichzeitig drücken.

Heißes Wasser

1. Deckel abnehmen, heißes Wasser in den Tank füllen und Deckel schließen.
2. Untere Taste gedrückt halten, um das 70 Sekunden lange Brühen zu starten. Die LED-Anzeige zählt von 70 bis 0 Sekunden herunter.

Hinweis:
Drücken Sie eine beliebige Taste, um den Akkustand zu prüfen. Leuchtet nur ein rotes Segment, laden Sie das Gerät vor Gebrauch voll auf.

Montageschritte



Große Kapsel



Kleine Kapsel



Kaffeepulver



Fehlerbehebung

Problem	Ursache	Lösung
Rote LED leuchtet 8 s lang.	Akku leer.	Laden Sie das Gerät 3–5 Stunden lang vollständig auf.
Es fließt kein Wasser/Kaffee.	Luft in der Pumpe blockiert den Wasserfluss.	Deckel abschrauben, Taste gedrückt halten und mehrmals mit der Hand auf den Geräteboden klopfen, bis Wasser austritt.
Rote LED blinkt schnell, das Gerät piept 5 Sekunden lang.	Überhitzungsschutz hat ausgelöst.	Deckel abnehmen und 5 Minuten warten. Dann das Erhitzen durch Gedrückthalten der oberen Taste neu starten.
Es tritt nur Wasser aus.	Kapsel wurde nicht richtig durchstochen.	Kapseladapter fest bis zum Anschlag aufschrauben.
Kaffeesatz im Kaffee.	Kaffee auf dem Adapterrand.	Kaffee vom Adapterrand entfernen, mit Messlöffel fest andrücken.