ES

VOGIO

TOGO K3 PLUS

Cafetera espresso eléctrica portátil

MANUAL DE USUARIO



ES

Este manual también está disponible en otros idiomas en vogio.pl.

Más información

https://vogio.pl/

Atención: No lave el cuerpo principal bajo el grifo.

Lea el manual antes del primer uso y consérvelo para futuras consultas.

RoHS CE

MADE IN CHINA

Partes del aparato

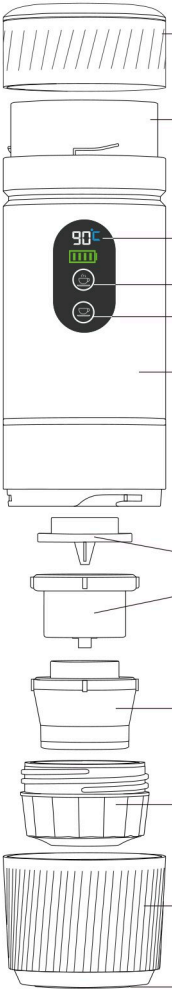

Batería extraíble

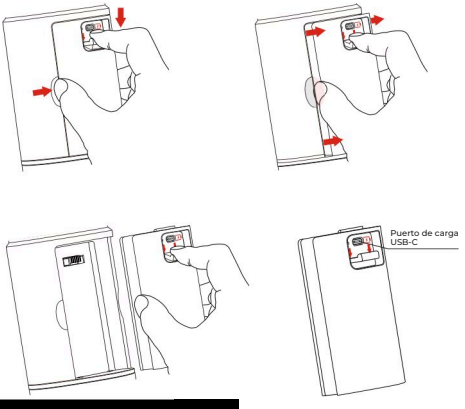

Datos técnicos

Model: VOGIO TOGO K3 PLUS	Dimensiones: 76 × 76 × 253 mm
Capacidad taza: 150 ml	Carga: 5 V / 2 A
Tensión de trabajo: 12 V	Potencia: 72 W
Calentamiento: 4–5 min	Batería: 3 × 18650 / 2500 mAh
Extracción: 70 s	Temperatura del agua: 90 °C
Protección contra uso sin agua: 155 °C	
Material: ABS + acero inoxidable 304 + PC	

Carga

1. Pulse cualquier botón para ver el nivel de batería. Si está descargada, cárguela con el cable USB-C incluido. El cargador de red no está incluido. Durante la carga se enciende el piloto rojo; con la carga completa, el verde.

2. El aparato no funciona mientras se carga. Úselo solo cuando esté completamente cargado.

3. La batería puede extraerse y cargarse por separado con el cable USB-C incluido.

Precauciones

1. No toque la parte superior de la tapa al calentar. Mantenga el aparato fuera del alcance de los niños.

2. No active el calentamiento con el depósito vacío. Llénelo de agua antes del uso. Si el aparato alcanza 155 °C, se activa la protección contra uso en seco: el LED parpadea durante 5 segundos y suena una señal acústica.

3. Después del uso, limpie y seque el aparato.

Indicadores LED	Estado
El LED rojo parpadea 5 s.	Tiempo de calentamiento excedido.
Botón superior naranja encendido.	Calentamiento y luego preparación.
Botón inferior blanco encendido.	Preparación.

Preparar café

Puede usar agua fría o caliente para preparar el café.

Agua fría

1. Retire la tapa, vierta agua fría en el depósito y cierre la tapa.
2. Mantenga pulsado el botón superior. El agua se calentará unos 4–5 minutos y luego comenzará la extracción de 70 segundos. Durante la extracción, la pantalla LED cuenta de 70 a 0 segundos.

Consejos:
1) Pulse cualquier botón para ver el nivel de carga. Si solo se muestra un segmento rojo, cargue el aparato por completo antes de usarlo.
2) Al calentar, la pantalla muestra la temperatura en °C. Para cambiar a °F, pulse ambos botones a la vez.

Agua caliente

1. Retire la tapa, vierta agua caliente en el depósito y cierre la tapa.
2. Mantenga pulsado el botón inferior para iniciar la extracción de 70 segundos. La pantalla LED cuenta de 70 a 0 segundos.

Consejo:
Pulse cualquier botón para ver el nivel de carga. Si solo se ilumina un segmento rojo, cargue el aparato por completo antes de usarlo.

Pasos de montaje



Adaptador para cápsulas grandes



Adaptador para cápsulas pequeñas



Adaptador para café molido



Cápsula grande



Cápsula pequeña



Café molido

Cápsula grande



Cápsula pequeña



Café molido



Solución de problemas

Problema	Causa	Solución
El LED rojo se enciende 8 s.	Batería descargada.	Cargue el aparato 3–5 horas hasta la carga completa.
No sale agua ni café.	El aire en la bomba bloquea el flujo de agua.	Desenrosque la tapa, mantenga pulsado el botón y golpee varias veces la base con la mano hasta que salga agua.
El LED rojo parpadea rápido y suena una señal durante 5 segundos.	Se activó la protección contra sobreca-lentamiento.	Retire la tapa y espere 5 minutos. Luego reinicie el calentamiento manteniendo pulsado el botón superior.
Solo sale agua.	La cápsula no se perforó bien.	Enrosque el adaptador de cápsula hasta el tope.
Hay posos en el café.	Hay café en el borde del adaptador.	Limpie el borde del adaptador y compacte el café con el medidor.