FR

VOGIO

TOGO K3 PLUS

Machine à café électrique portable

MODE D'EMPLOI



FR

Cette notice existe aussi dans d'autres langues sur vogio.pl.

En savoir plus

https://vogio.pl/

Attention : ne pas rincer le corps de l'appareil sous l'eau courante.

Lire ce mode d'emploi avant la première utilisation et le conserver.

RoHS CE

MADE IN CHINA

Composition

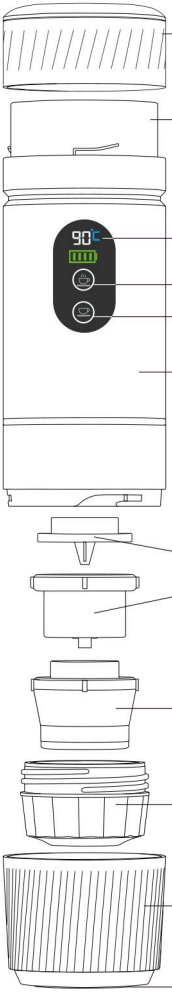

Batterie amovible

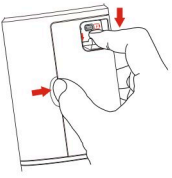

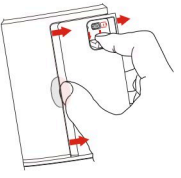

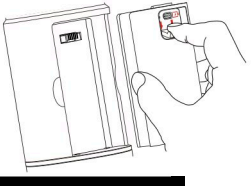

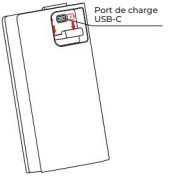

Paramètres

Model: VOGIO TOGO K3 PLUS	Dimensions : 76 × 76 × 253 mm
Capacité tasse : 150 ml	Charge : 5 V / 2 A
Tension : 12 V	Puissance : 72 W
Temps de chauffe : 4–5 min	Batterie : 3 × 18650 / 2500 mAh
Temps d'extraction : 70 s	Température de l'eau : 90 °C
Protection à sec : 155 °C	
Matériau : ABS + inox 304 + PC	

Charge

1. Appuyer sur un bouton pour vérifier le niveau de batterie. Si la batterie est vide, recharger l'appareil avec le câble USB-C fourni. Chargeur secteur non fourni. Le voyant est rouge pendant la charge et vert une fois la charge terminée.

2. L'appareil ne fonctionne pas pendant la charge. L'utiliser uniquement une fois complètement chargé.

3. La batterie peut être retirée et rechargée séparément avec le câble USB-C fourni.

Précautions

1. Ne pas toucher le haut du couvercle pendant la chauffe. Tenir l'appareil hors de portée des enfants.

2. Ne pas lancer la chauffe avec le réservoir vide. Le remplir d'eau avant usage. Si l'appareil atteint 155 °C, la protection contre la marche à sec s'active automatiquement : le voyant clignote 5 secondes et un signal sonore retentit.

3. Nettoyer et sécher l'appareil après usage.

Voyants LED	État
Voyant rouge clignotant 5 s.	Temps de chauffe dépassé.
Bouton supérieur orange allumé.	Chauffe, puis infusion.
Bouton inférieur blanc allumé.	Infusion.

Préparer le café

Vous pouvez utiliser de l'eau froide ou chaude.

Eau froide

1. Retirer le couvercle, verser de l'eau froide dans le réservoir et refermer.
2. Maintenir le bouton supérieur enfoncé. L'eau chauffe environ 4–5 minutes, puis l'infusion de 70 secondes démarre. Pendant l'infusion, l'écran LED décompte de 70 à 0 seconde.

Conseils :
1) Appuyer sur un bouton pour vérifier la batterie. Si un seul segment rouge s'affiche, recharger complètement l'appareil avant usage.
2) Pendant la chauffe, l'écran affiche la température en °C. Pour passer en °F, appuyer simultanément sur les deux boutons.

Eau chaude

1. Retirer le couvercle, verser de l'eau chaude dans le réservoir et refermer.
2. Maintenir le bouton inférieur enfoncé pour lancer l'infusion de 70 secondes. L'écran LED décompte de 70 à 0 seconde.

Conseil :
Appuyer sur un bouton pour vérifier la batterie. Si un seul segment rouge est allumé, recharger complètement l'appareil avant usage.

Montage



Adaptateur grandes capsules | Adaptateur petites capsules | Adaptateur café moulu | Grande capsule | Petite capsule | Café moulu

Grande capsule



Petite capsule



Café moulu



Dépannage

Problème	Cause	Solution
Voyant rouge allumé 8 s.	Batterie vide.	Charger l'appareil 3 à 5 heures jusqu'à charge complète.
L'eau ou le café ne coule pas.	De l'air dans la pompe bloque l'eau.	Dévisser le couvercle, maintenir le bouton et taper plusieurs fois le bas de l'appareil avec la paume jusqu'à ce que l'eau coule.
Le voyant rouge clignote vite et l'appareil bipe pendant 5 secondes.	Protection contre la surchauffe activée.	Retirer le couvercle et attendre 5 minutes. Relancer ensuite la chauffe en maintenant appuyé le bouton supérieur.
Seule de l'eau s'écoule.	La capsule n'a pas été bien percée.	Visser fermement l'adaptateur à fond.
Présence de marc dans le café.	Du café sur le bord de l'adaptateur.	Essuyer le bord de l'adaptateur, bien tasser le café avec la mesurette.