HU

VOGIO

TOGO K3 PLUS

Hordozható elektromos kávéfőző

HASZNÁLATI ÚTMUTATÓ



HU

Az útmutató más nyelveken is elérhető a vogio.pl oldalon.

További infó

https://vogio.pl/

Figyelem: A készülék fő egységét ne mossa folyó víz alatt.

Az első használat előtt olvassa el az útmutatót, és őrizze meg későbbi használatra.

RoHS CE

MADE IN CHINA

A készülék részei

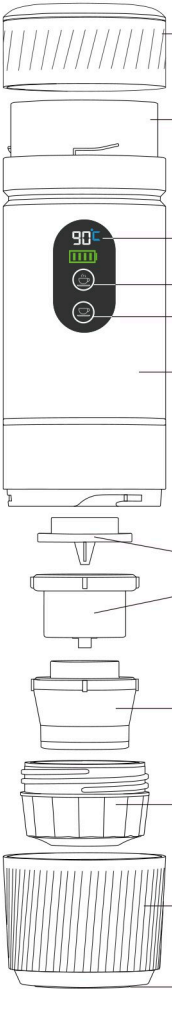

Kivehető akkumulátor

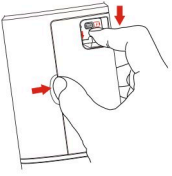

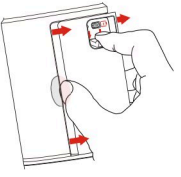

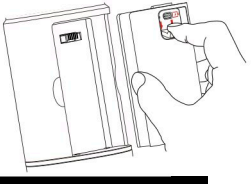



Paraméterek

Model: VOGIO TOGO K3 PLUS	Méretek: 76 × 76 × 253 mm
Bögre űrtartalma: 150 ml	Töltés: 5 V / 2 A
Üzemi feszültség: 12 V	Teljesítmény: 72 W
Melegítési idő: 4–5 perc	Akkumulátor: 3 × 18650 / 2500 mAh
Extrakciós idő: 70 mp	Vízhőmérséklet: 90 °C
Szárazon működés elleni védelem: 155 °C	
Anyag: ABS + 304-es rozsdamentes acél + PC	

Töltés

1. Az akkumulátor töltöttségének ellenőrzéséhez nyomja meg bármelyik gombot. Ha a készülék lemerült, töltse fel a mellékelt USB-C kábellel. Hálózati töltő nem tartozék. Töltés közben a jelzőfény pirosan, teljes feltöltés után zölden világít.

2. Töltés közben a készülék nem működik. Csak teljes feltöltés után használható.

3. Az akkumulátor kivehető, és külön is tölthető a mellékelt USB-C kábellel.

Biztonsági előírások

1. Melegítés közben ne érintse meg a fedél felső részét. A készüléket tartsa gyermekektől távol.

2. Üres tartállyal ne indítsa a melegítést. Használat előtt töltse fel a tartályt vízzel. Ha a készülék hőmérséklete eléri a 155 °C-ot, automatikusan bekapcsol a szárazon működés elleni védelem – a LED 5 másodpercig villog, és hangjelzés hallható.

3. Használat után tisztítsa és szárítsa meg.

LED jelzések	Üzemállapot
A piros LED 5 mp-ig villog.	Túllépte a melegítési időt.
A felső narancs gomb világít.	Melegítés, majd főzés.
Az alsó fehér gomb világít.	Főzés.

Kávéfőzés

A főzéshez hideg vagy forró vizet is használhat.

Hideg víz

1. Vegye le a fedelet, öntsön hideg vizet a tartályba, és zárja vissza a fedelet.
2. Nyomja meg és tartsa lenyomva a felső gombot. A víz kb. 4–5 percig melegszik, majd elindul a 70 másodperces főzés. Főzés közben a LED kijelző 70-től 0 másodpercig számol vissza.

Tippek:
1) A töltöttség ellenőrzéséhez nyomja meg bármelyik gombot. Ha csak egy piros szegmens látható, használat előtt töltse fel teljesen a készüléket.
2) Melegítés közben a kijelző °C-ban mutatja a hőmérsékletet. A °F-re váltáshoz nyomja meg egyszerre mindkét gombot.

Forró víz

1. Vegye le a fedelet, öntsön forró vizet a tartályba, és zárja vissza a fedelet.
2. A 70 másodperces főzés indításához nyomja meg és tartsa lenyomva az alsó gombot. A LED kijelző 70-től 0 másodpercig számol vissza.

Tipp:
A töltöttség ellenőrzéséhez nyomja meg bármelyik gombot. Ha csak egy piros szegmens világít, használat előtt töltse fel teljesen a készüléket.

Összeszerelés



Adapter nagy kapszulához | Adapter kis kapszulához | Adapter őrölt kávéhoz | Nagy kapszula | Kis kapszula | Őrölt kávé

Nagy kapszula



Kis kapszula



Őrölt kávé



Hibaelhárítás

Probléma	Ok	Megoldás
A piros LED 8 mp-ig világít.	Lemerült akkumulátor.	Töltse a készüléket 3–5 órán át a teljes feltöltésig.
Nem folyik víz vagy kávé.	Levegő a szivattyúban gátolja a vízfolyást.	Csavarja le a fedelet, tartsa lenyomva a gombot, és tenyerével többször ütögesse meg a készülék alját, amíg a víz folyni nem kezd.
A piros LED gyorsan villog, és 5 másodpercig hangjelzés szól.	Bekapcsolt a túlmelegedés elleni védelem.	Vegye le a fedelet, és várjon 5 percet. Ezután a felső gomb nyomva tartásával indítsa újra a melegítést.
Csak víz folyik a készülékből.	A kapszula nem lett megfelelően átszúrva.	Csavarja rá a kapszulaadaptert ütközésig.
Kávézacc van a kávéban.	Kávé került az adapter peremére.	Törölje le a kávét a peremről, és alaposan tömörítse mérőkanállal.