IT

VOGIO

TOGO K3 PLUS

Macchina da caffè elettrica portatile

MANUALE D'USO



IT

Questo manuale è disponibile anche in altre lingue su vogio.pl.

Scopri di più

https://vogio.pl/

Attenzione: non lavare il corpo dell'apparecchio sotto l'acqua corrente.

Prima del primo utilizzo leggere il manuale e conservarlo per il futuro.

RoHS CE

MADE IN CHINA

Componenti

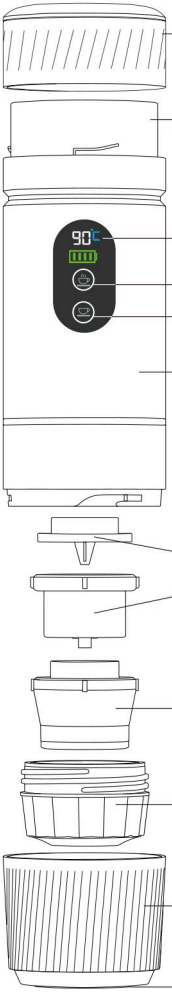
Coperchio
Serbatoio acqua
Display LED con livello batteria e temperatura dell'acqua
Tasto superiore: riscaldamento ed erogazione
Tasto inferiore: erogazione senza riscaldare
Corpo principale
Adattatore per caffè macinato
Adattatore Nespresso®
Adattatore Dolce Gusto®
Tazza
Base antiscivolo della tazza

Batteria rimovibile

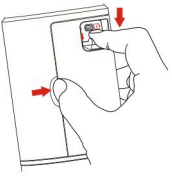

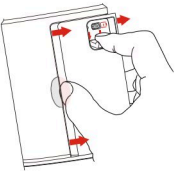

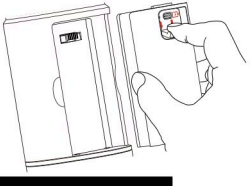



Specifiche

Model: VOGIO TOGO K3 PLUS	Dimensioni: 76 × 76 × 253 mm
Capacità tazza: 150 ml	Ricarica: 5 V / 2 A
Tensione di esercizio: 12 V	Potenza: 72 W
Tempo di riscaldamento: 4–5 min	Batteria: 3 × 18650 / 2500 mAh
Tempo di estrazione: 70 s	Temperatura acqua: 90 °C
Protezione funzionamento a secco: 155 °C	
Materiale: ABS + acciaio inox 304 + PC	

Ricarica

1. Premere un tasto qualsiasi per verificare il livello della batteria. Se è scarica, ricaricarla con il cavo USB-C in dotazione. Il caricatore di rete non è incluso. Durante la ricarica la spia è rossa, a carica completa diventa verde.

2. Durante la ricarica l'apparecchio non funziona. Utilizzarlo solo a carica completa.

3. La batteria può essere rimossa e ricaricata separatamente con il cavo USB-C in dotazione.

Precauzioni

1. Non toccare la parte superiore del coperchio durante il riscaldamento. Tenere fuori dalla portata dei bambini.

2. Non avviare il riscaldamento con il serbatoio vuoto. Riempirlo d'acqua prima dell'uso. Se l'apparecchio raggiunge 155 °C, si attiva la protezione contro il funzionamento a secco: il LED lampeggia per 5 secondi ed è emesso un segnale acustico.

3. Dopo l'uso pulire e asciugare l'apparecchio.

Segnalazioni LED	Stato
LED rosso lampeggiante per 5 s.	Tempo di riscaldamento superato.
Tasto superiore arancione acceso.	Riscaldamento, poi erogazione.
Tasto inferiore bianco acceso.	Erogazione.

Preparare il caffè

Per preparare il caffè si può usare acqua fredda o calda.

Acqua fredda

1. Togliere il coperchio, versare acqua fredda nel serbatoio e chiudere il coperchio.
2. Tenere premuto il tasto superiore. L'acqua si riscalda per circa 4–5 minuti, poi inizia l'erogazione di 70 secondi. Durante l'erogazione il display LED conta da 70 a 0 secondi.

Suggerimenti:
1) Premere un tasto qualsiasi per verificare la carica. Se è visibile un solo segmento rosso, ricaricare completamente prima dell'uso.
2) Durante il riscaldamento il display mostra la temperatura in °C. Per passare a °F premere insieme entrambi i tasti.

Acqua calda

1. Togliere il coperchio, versare acqua calda nel serbatoio e chiudere il coperchio.
2. Tenere premuto il tasto inferiore per avviare l'erogazione di 70 secondi. Il display LED conta da 70 a 0 secondi.

Suggerimento:
Premere un tasto qualsiasi per verificare la carica. Se è acceso un solo segmento rosso, ricaricare completamente prima dell'uso.

Montaggio



Adattatore per capsule grandi

Adattatore per capsule piccole

Adattatore per caffè macinato

Capsula grande

Capsula piccola

Caffè macinato

Capsula grande



Capsula piccola



Caffè macinato



Risoluzione dei problemi

Problema	Causa	Soluzione
LED rosso acceso per 8 s.	Batteria scarica.	Ricaricare l'apparecchio per 3–5 ore fino a carica completa.
Acqua o caffè non escono.	Aria nella pompa che blocca il flusso d'acqua.	Svitare il coperchio, tenere premuto il tasto e battere più volte con la mano sul fondo finché l'acqua non esce.
Il LED rosso lampeggia velocemente e l'apparecchio suona per 5 secondi.	Intervento della protezione da surriscaldamento.	Togliere il coperchio e attendere 5 minuti. Poi riavviare tenendo premuto il tasto superiore.
Dall'apparecchio esce solo acqua.	Capsula non forata correttamente.	Avvitare a fondo l'adattatore della capsula.
Fondi nel caffè.	Caffè sul bordo dell'adattatore.	Pulire il bordo dell'adattatore e pressare il caffè col misurino.