SK

VOGIO

# TOGO K3 PLUS

Prenosný elektrický kávovar

## NÁVOD NA POUŽITIE




SK

Návod je k dispozícii aj v ďalších jazykoch na vogio.pl.

**Viac informácií**

https://vogio.pl/

Upozornenie: Hlavné telo zariadenia neumývajte pod tečúcou vodou.

Pred prvým použitím si prečítajte návod na použitie a uschovajte ho na neskoršie použitie.

RoHS CE

MADE IN CHINA

# Popis zariadenia

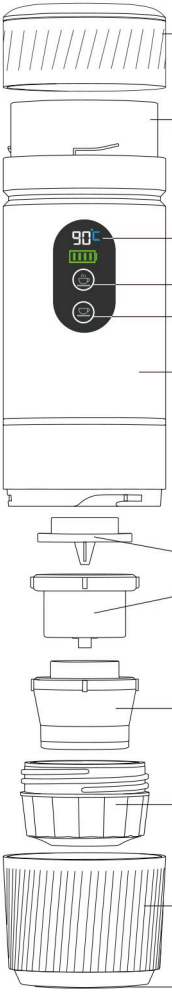

# Vyberateľný akumulátor

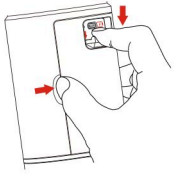

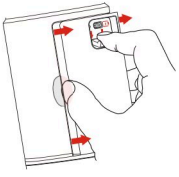

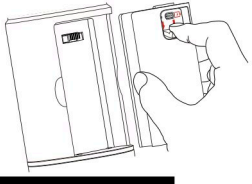




# Parametre

| | |
|---|---|
| Model: VOGIO TOGO K3 PLUS | Rozmery: 76 × 76 × 253 mm |
| Objem hrnčeka: 150 ml | Nabíjanie: 5 V / 2 A |
| Pracovné napätie: 12 V | Výkon: 72 W |
| Čas ohrevu: 4–5 min | Akumulátor: 3 × 18650 / 2500 mAh |
| Čas extrakcie: 70 s | Teplota vody: 90 °C |
| Ochrana proti chodu bez vody: 155 °C | |
| Materiál: ABS + nehrdzavejúca oceľ 304 + PC | |

# Nabíjanie

1. Stlačením ľubovoľného tlačidla skontrolujte stav akumulátora. Ak je zariadenie vybité, nabite ho priloženým káblom USB-C. Sieťová nabíjačka nie je súčasťou balenia. Počas nabíjania svieti červená kontrolka, po úplnom nabití zelená.

2. Počas nabíjania zariadenie nefunguje. Používať ho možno až po úplnom nabití.

3. Akumulátor možno vybrať a nabíjať samostatne priloženým káblom USB-C.

# Bezpečnostné pokyny

1. Počas ohrevu sa nedotýkajte hornej časti viečka. Uchovávajte zariadenie mimo dosahu detí.

2. Nezapínajte ohrev, ak je nádržka prázdna. Pred použitím ju naplňte vodou. Ak teplota zariadenia dosiahne 155 °C, automaticky sa aktivuje ochrana proti chodu nasucho – dióda bude 5 sekúnd blikať a zariadenie vydá zvukový signál.

3. Po použití zariadenie vyčistite a osušte.

| LED signalizácia | Stav |
|---|---|
| Červená dióda bliká 5 s. | Prekročený čas ohrevu. |
| Horné oranžové tlačidlo svieti. | Ohrev, potom príprava kávy. |
| Dolné biele tlačidlo svieti. | Príprava. |

# Príprava kávy

**Na prípravu môžete použiť studenú alebo horúcu vodu.**

**Studená voda**

1. Zložte viečko, nalejte do nádržky studenú vodu a viečko zatvorte.
2. Stlačte a podržte horné tlačidlo. Voda sa bude ohrievať asi 4–5 minút, potom sa začne 70-sekundová príprava kávy. Počas prípravy LED displej odpočítava čas od 70 do 0 sekúnd.

Tipy:
1) Stlačením ľubovoľného tlačidla skontrolujte stav nabitia. Ak sa zobrazuje len jeden červený segment, pred použitím zariadenie úplne nabite.
2) Počas ohrevu displej zobrazuje teplotu v °C. Na prepnutie jednotky na °F stlačte súčasne obe tlačidlá.

**Horúca voda**

1. Zložte viečko, nalejte do nádržky horúcu vodu a viečko zatvorte.
2. Stlačte a podržte dolné tlačidlo na spustenie 70-sekundovej prípravy kávy. LED displej odpočítava čas od 70 do 0 sekúnd.

Tip:
Stlačením ľubovoľného tlačidla skontrolujte stav nabitia. Ak svieti len jeden červený segment, pred použitím zariadenie úplne nabite.

# Zostavenie




# Veľká kapsula



# Malá kapsula



# Mletá káva



# Riešenie problémov

| Problém | Príčina | Riešenie |
|---|---|---|
| Červená dióda svieti 8 s. | Vybitý akumulátor. | Nabíjajte zariadenie 3–5 hodín do úplného nabitia. |
| Voda ani káva nevyteká. | Vzduch v čerpadle blokuje prietok vody. | Odskrutkujte viečko, podržte tlačidlo a niekoľkokrát poklepte dlaňou po spodnej časti zariadenia, kým voda nezačne vytekať. |
| Červená dióda rýchlo bliká a zariadenie vydáva signál počas 5 sekúnd. | Aktivovala sa ochrana proti prehriatiu. | Zložte viečko a počkajte 5 minút. Potom znova spustite ohrev podržaním horného tlačidla. |
| Zo zariadenia vyteká len voda. | Kapsula nebola správne pre-pichnutá. | Pevne dotiahnite adaptér kapsuly až na doraz. |
| V káve je kávová usadenina. | Káva sa dostala na okraj adaptéra. | Odstráňte kávu z okraja adaptéra a dôkladne ju utlačte odmerkou. |