UA

VOGIO

TOGO K3 PLUS

Портативна електрична кавоварка

ПОСІБНИК КОРИСТУВАЧА



UA

Інструкція іншими мовами доступна на vogio.pl.

Детальніше

https://vogio.pl/

Увага: не мийте корпус пристрою під проточною водою.

Перед першим використанням прочитайте інструкцію та збережіть її.

RoHS CE

MADE IN CHINA

Будова пристрою

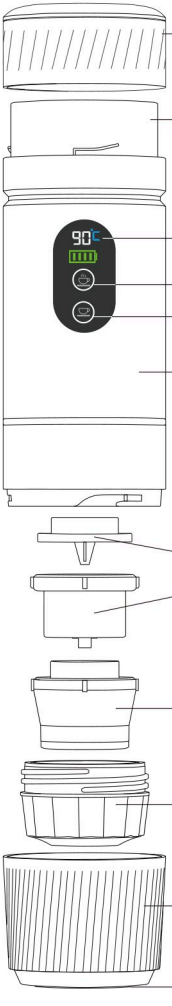

Знімний акумулятор

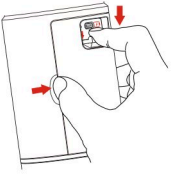

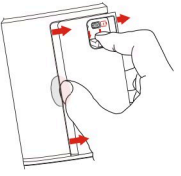

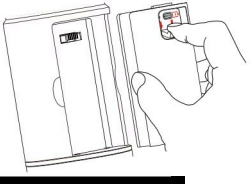



Параметри

Model: VOGIO TOGO K3 PLUS	Розміри: 76 × 76 × 253 мм
Об'єм чашки: 150 мл	Заряджання: 5 В / 2 А
Робоча напруга: 12 В	Потужність: 72 Вт
Час нагріву: 4–5 хв	Акумулятор: 3 × 18650 / 2500 mAh
Час екстракції: 70 с	Температура води: 90 °C
Захист від роботи без води: 155 °C	
Матеріал: ABS + нержавіюча сталь 304 + PC	

Заряджання

1. Натисніть будь-яку кнопку, щоб перевірити рівень заряду. Якщо пристрій розряджений, зарядіть його кабелем USB-C з комплекту. Мережевий зарядний пристрій не входить у комплект. Під час заряджання світиться червоний індикатор, після повного заряду – зелений.

2. Під час заряджання пристрій не працює. Користуйтеся ним лише після повного заряду.

3. Акумулятор можна вийняти й заряджати окремо кабелем USB-C з комплекту.

Заходи безпеки

1. Не торкайтеся верхньої частини кришки під час нагріву. Зберігайте пристрій у недоступному для дітей місці.

2. Не вмикайте нагрів, коли резервуар порожній. Перед використанням наповніть його водою. Якщо температура досягне 155 °C, автоматично спрацює захист від роботи без води – індикатор блиматиме 5 секунд і пролунає звуковий сигнал.

3. Після роботи очистіть і висушіть пристрій.

LED-індикація	Стан роботи
Червоний індикатор блимає 5 с.	Перевищено час нагріву.
Світиться верхня помаранчева кнопка.	Нагрів, потім заварювання.
Світиться нижня біла кнопка.	Заварювання.

Заварювання кави

Можна використовувати холодну або гарячу воду.

Холодна вода

1. Зніміть кришку, налийте холодну воду в резервуар і закрийте кришку.
2. Натисніть і утримуйте верхню кнопку. Вода нагріватиметься приблизно 4–5 хвилин, потім почнеться заварювання тривалістю 70 секунд. Під час заварювання LED-дисплей відлічує час від 70 до 0 секунд.

Поради:
1) Натисніть будь-яку кнопку, щоб перевірити рівень заряду. Якщо відображається лише один червоний сегмент, перед використанням повністю зарядіть пристрій.

2) Під час нагріву дисплей показує температуру в °C. Щоб перемкнути на °F, одночасно натисніть обидві кнопки.

Гаряча вода

1. Зніміть кришку, налийте гарячу воду в резервуар і закрийте кришку.
2. Натисніть і утримуйте нижню кнопку, щоб почати заварювання тривалістю 70 секунд. LED-дисплей відлічує час від 70 до 0 секунд.

Порада:
Натисніть будь-яку кнопку, щоб перевірити рівень заряду. Якщо світиться лише один червоний сегмент, перед використанням повністю зарядіть пристрій.

Етапи складання



Адаптер для великих капсул | Адаптер для малих капсул | Адаптер для меленої кави | Велика капсула | Мала капсула | Мелена кава

Велика капсула



Мала капсула



Мелена кава



Усунення несправностей

Проблема	Причина	Рішення
Червоний індикатор світиться 8 с.	Акумулятор розряджений.	Заряджайте пристрій 3–5 годин до повного заряду.
Вода або кава не витікає.	Повітря в помпі блокує потік води.	Відкрутіть кришку, утримуйте кнопку й кілька разів постукайте долонею по нижній частині пристрою, доки не потече вода.
Червоний індикатор швидко блимає, а пристрій подає сигнал 5 секунд.	Спрацював захист від перегріву.	Зніміть кришку й зачекайте 5 хвилин. Потім знову запустіть нагрів, утримуючи верхню кнопку.
З пристрою витікає лише вода.	Капсулу не проколото належним чином.	Щільно закрутіть адаптер капсули до упору.
У каві є гуща.	Кава потрапила на край адаптера.	Очистіть край адаптера й щільно утрамбуйте каву мірною ложкою.